

VISIÓN

Ser un referente nacional en el control de la gestión universitaria estatal promoviendo una cultura organizacional de excelencia.

MISIÓN

Ente contralor autónomo e independiente destinado a resguardar y salvaguardar los recursos institucionales desde una prisma jurídico, financiero y administrativo, agregando valor al quehacer universitario con altos estándares y buenas practicas a nivel nacional e internacional.

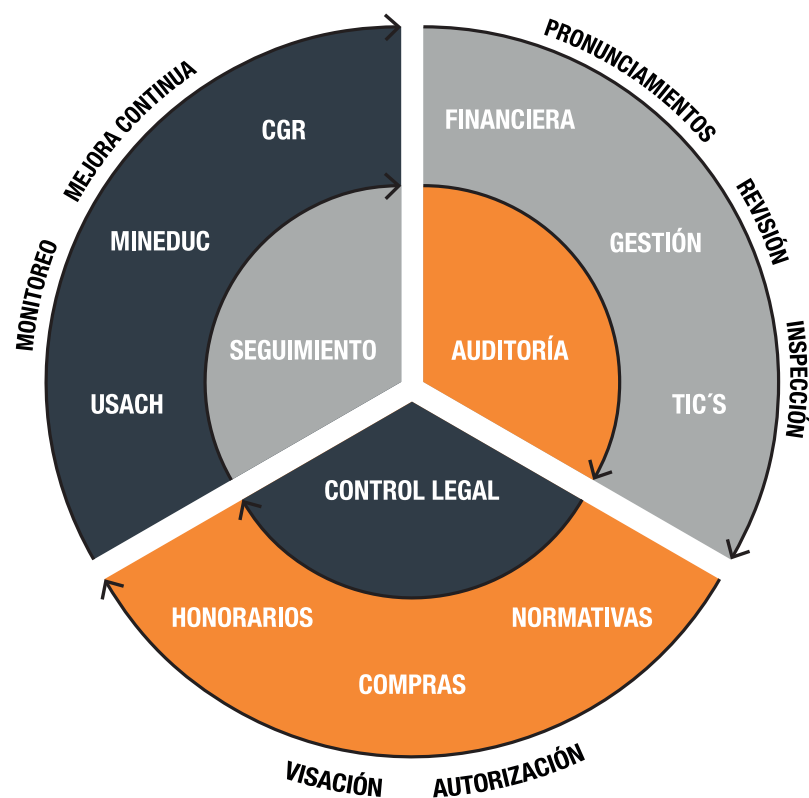

Contactos

Dirección

Dra. Angélica Peña C.
contralora.universitaria@usach.cl / IP 80005

Romina Salas
romina.salas@usach.cl / IP 80046

Jaskara Osterwalder
jaskara.osterwalder@usach.cl / IP 80014

Legalidad

Claudia Pérez G.
contra.legalidad@usach.cl / IP 80013

Piero Viteri
piero.viteri@usach.cl / IP 80021

Ma. Soledad Maturana
maria.maturana@usach.cl / IP 80078

Auditoría

Agustina Caniullan M.
agustina.caniullan@usach.cl / IP 80015

Sissi Farfán T.
sissi.farfan@usach.cl / IP 80020

Constanza Poblete C.
constanza.poblete@usach.cl / IP 80022

Luis Tapia D.
Luis.tapia@usach.cl / IP 80075

Luis Méndez Z.
luis.mendez@usach.cl / IP 80012

Juan Araya G.
juan.arayag@usach.cl / IP 80023

Mariana Mora
mariana.mora@usach.cl / IP 80018

Correo Corporativo: conusach@usach.cl
Dirección: Las Sophoras 135, piso -1, oficina 4
Edificio Casa Central



UNIVERSIDAD
DE SANTIAGO
DE CHILE



UNIVERSIDAD
DE SANTIAGO
DE CHILE

CONTRALORÍA UNIVERSITARIA

Mejorando el ambiente de control,
aportando al desarrollo Institucional

CONTRALORÍA UNIVERSITARIA

Mejorando el ambiente de control, aportando al desarrollo Institucional

Unidad Superior de fiscalización del control de legalidad y de gestión de la institución, que goza de autonomía en su actuar. Se ha propuesto reformular su manera de relacionarse con la comunidad universitaria, estableciendo modelos de gestión colaborativa que propende al análisis oportuno de los riesgos a los que se expone la Universidad, entregando lineamientos y recomendaciones que tiendan a mitigar los mismos, protegiendo de esta manera el patrimonio institucional, tanto tangible como intangible.

El ámbito de la Auditoría Interna cumple un rol relevante y clave en el apoyo al mejoramiento de la Gestión Universitaria y sus procesos decisionales.

Debe contemplar preventivamente la gestión de riesgos y alertas tempranas para formular el Plan Anual de Auditoría, con el propósito de promover el cumplimiento de los lineamientos universitarios y la mejora continua en los focos estratégicos y de apoyo, a través del reporte oportuno a las distintas instancias del Gobierno Universitario.

Control de Legalidad colabora en la gestión universitaria, promoviendo y custodiando el apego a la legalidad vigente. El plan estratégico de la Contraloría Universitaria, orienta este ámbito hacia un rol más proactivo, adelantándose a los riesgos legales y agregando de esta manera valor a la institución.

